KORONABIRUSA DEBAGOIENEAN

3D inprimagailuarekin osasun langileentzako biserak inprimatzen

Imanol Beloki 2020-03-24 17:41

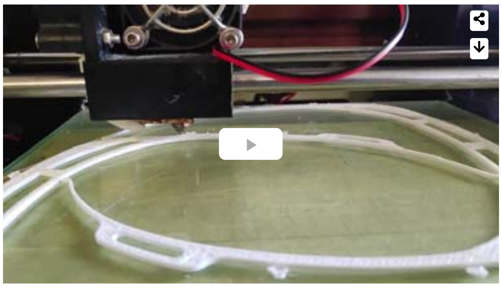

Koronabirusaren aurkako Euskadiko maker komunitatearen bitartez, zipriztinen aurkako biserak inprimitzen ari dira zenbait herritar 3D inprimagailuekin. Telegram sare sozialean Coronavirus Makers taldean jarraitutako argibideekin, osasun langileentzat maskarak egiten ari da, esaterako, Asier Zubizarreta aretxabaletarra. Dagoeneko egin ditu zenbait pieza, eta DYAkoak etxetik pasatzen direla horiek jasotzera gaineratu du. 3D inprimagailuaren prozesua grabatu, eta honako bideoa bidali du Goienara:

Gizartea Aretxabaleta

ALBISTEAK MUGIKORREAN

Debagoieneko albiste nabarmenenak eta azken ordukoak Whatsapp edo Telegram bidez jaso gura dituzu? Harpidetu zaitez doan!

WHATSAPP: Bidali ALTA 688 69 00 07 telefono zenbakira –Whatsapp bidez–.

TELEGRAM: Batu zaitez *@GoienaAlbisteak* kanalera.

Erantzun

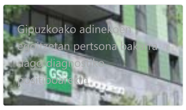

Ikusienak

Aramaion egin du geldialdia astoekin herriz herri ari den emakume nomadak

Maialen Santos eka 16, 18:12 Aramaio

Hainbat debagoiendar Eusko Legebiltzarrerako hauteskundetarako aurkeztutako zerrendetan

Eusko Legebiltzarrerako hauteskundeak 2020

Maialen Santos eka 16, 17:37 Debagoiena

Gelmako eta Etxe Txikietako 32 atartek alegazioak aurkeztu dituzte trafiko aldaketen aurka

Xabi Gorostidi eka 17, 11:58 Arrasate

Udalekuak egiteko irizpideak argitaratu ditu Jaurlaritzak

Koronabirusa Debagoienean

Uxue Igarza eka 17, 10:17 Debagoiena

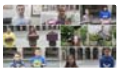

Koldo Eleizalde literatura lehiaketak baditu irabazleak

Koronabirusa Debagoienean

Maialen Regueiro eka 16, 16:45 Bergara

Koronabirus kasu berri bat hauteman dute Oñatin

Koronabirusa Debagoienean

Uxue Igarza eka 16, 12:28 Debagoiena

Goiena.eus

Goiena Komunikazio Taldea

Otalora Lizentziaduna 31 · 20500 Arrasate (Gipuzkoa)
Tel.: 943 25 05 05 · berriak[ABILDUA]goiena.eus

Codesyntaxek garatua

Gipuzkoako Foru Aldundia
EUSKO JAURLARITZA GOBIERNO VASCO

Arrasateko Udala · Bergarako Udala · Oñatiko Udala · Aretxabaletako Udala · Eskoriatzako Udala · Antzuolako Udala · Aramaioko Udala · Elgetako Udala · Leintz Gatzagako Udala

TOKIKOM
Gertuko informazioa, euskaraz