

Crónica

El temporal, en directo

Temporal en Gipuzkoa

## Las tormentas se suceden con media Gipuzkoa cubierta por un manto blanco

El mercurio ha caído por debajo de los 3 grados durante la madrugada y la alerta naranja por nieve estará activa hasta primera hora del jueves. Decenas de incidencias por balsas de agua, caída de árboles y placas de hielo



Un hombre quita la nieve de su vehículo. / LOBO ALTUNA

ALEXIS ALGABA | PATRICIA RODRÍGUEZ

Actualizado a 19/01/2023 19:24



Lo más crudo del temporal que impacta sobre Gipuzkoa desde el domingo está dejando este miércoles nieve, granizo, temperaturas heladoras y hasta rayos. Las primeras horas de esta jornada han dejado todos esos fenómenos de norte a sur del territorio, además del viento, la lluvia y las olas que estaban siendo recurrentes en las últimas 48 horas. Los mínimos en todo el territorio se han situado, salvo en localidades puntuales, por debajo de los 3 grados, con temperaturas bajo cero en Berastegi o Zegama. En la capital, Donostia, se han registrado 1,8 grados de mínima en Miramón, como apunta Euskalmet.

En el interior de Gipuzkoa la nieve y el granizo han blanqueado comarcas enteras desde Bajo Deba a Goierri, pasando por Alto Urola y DYA Gipuzkoa ha tenido que ayudar a algunos vehículos que han quedado atrapados en la A-15. De Beasain a Eibar, Elgeta o Zumarraga, han amanecido con un manto blanco y con complicaciones de circulación en buena parte de las carreteras. También se han producido tormentas, con más de una veintena de relámpagos según apunta el observatorio de rayos de Aemet.

Se han registrado decenas de incidencias menores como ha informado el Departamento de Seguridad. Se han registrado tres incidencias relacionadas con balsas de agua en el territorio, en Errenteria, Bergara y Hernani. También se han sumado una decena de incidencias relacionadas con caídas de árboles y 35 con hielo en la calzada.

## Temperaturas mínimas esta madrugada en Gipuzkoa

Datos registrados hoy miércoles 18 de enero hasta las 9:00 horas

	Estación	Temperatura	Hora
1	Bidania	-1,4	5:10
2	Berastegi	-0,4	5:10
3	Zegama	-0,4	4:40
4	Aitzu	-0,1	3:30
5	Jaizkibel	-0,1	1:40
6	Arrasate	0,1	4:40
7	Amundarain	0,2	4:40
8	Estanda	0,2	4:40
9	Matxinbenta	0,2	3:40
10	Ordizia	0,2	5:20
11	Urkulu	0,3	4:00
12	Agauntza	0,5	4:40
13	Añarbe	0,6	5:20
14	Ameraun	0,7	4:20
15	San Prudentzio	0,8	4:30
16	Alegia	0,9	5:10
17	Belauntza	0,9	5:00
18	Altzola	1,3	4:00
19	Ibai Eder	1,3	4:20
20	Zizurkil	1,5	4:40
21	Behobia	1,7	5:10
22	Inurritza	1,7	4:10
23	Miramón	1,8	4:50
24	Oiartzun	2,2	4:50
25	Lasarte	2,6	4:50
26	Santa Clara	3,4	4:40
27	Mutriku	3,5	2:20
28	Higer	4,8	5:20
29	Puerto de Pasaia	5,8	0:00
30	Oñati	8,0	6:50
31	Andoain	8,5	6:50
32	Ereñozu	8,7	4:00
33	Araxes	9,5	6:50

Mínimas en grados centígrados (C°)

Fuente: Euskalmet

El viento sigue siendo nota predominante aunque algo más relajado que jornadas anteriores. De momento, se han medido ráfagas de 80 km/h en zonas expuestas como Santa Clara (Donostia) e Higer (Hondarribia). Y la lluvia continúa. En puntos como Miramón, en 48 horas las borrascas han dejado ya unos 130 litros por metro cuadrado.

A medida que ha avanzado la mañana se ha podido comprobar cómo media Gipuzkoa se encontraba cubierta por un manto blanco que, por suerte, no ha originado contratiempos notables. Ya desde

mediodía se han empezado a producir granizadas notables en puntos como Alegia, Hernani o Lasarte-Oria. Se esperan que este tipo de tormentas sean recurrentes por la tarde y el Gobierno Vasco ha mantenido la alerta naranja por nieve hasta primera hora del jueves.

### El segundo asalto del temporal

Gipuzkoa se está enfrentando este miércoles al segundo asalto del temporal, con alerta naranja por nieve en el interior. Tras el primer azote de la borrasca 'Gerard', que ha traído intensas precipitaciones, olas de más de 8 metros y fuertes vientos junto con decenas de incidentes en el territorio, es el turno de la borrasca 'Fien', que está congelando gran parte de Gipuzkoa y viene acompañada de «nieve abundante» y «granizo especialmente cerca de la costa», como advertía Euskalmet. Ante esta previsión, el Gobierno Vasco ha activado el plan de Vialidad Invernal y la alerta naranja por nieve en el interior durante todo el día.



### El temporal, en directo

PATRICIA RODRÍGUEZ LEIRE GONZÁLEZ

La cota de nieve se situará hoy en torno a los 400 metros, «pudiendo bajar ocasionalmente a 200-300 metros». También se esperan heladas débiles en el interior y no se descarta que caigan «algunos copos» o que «veamos granizo» en la costa, pronostica el responsable de la agencia vasca de meteorología Euskalmet, José Antonio Aranda. Además, se espera que se siga acumulando en los próximos días «abundante agua», por lo que el aviso amarillo por precipitaciones persistentes sigue activo hasta mañana, al igual que el aviso por viento en zonas expuestas y por riesgo marítimo-costero.



### Previsión del tiempo

Consulta el pronóstico del tiempo en tu localidad para los próximos días

El martes, el temporal dejó en Gipuzkoa decenas de árboles caídos en mitad de la calzada, vías cortadas, desprendimientos, andamios con riesgo de derrumbe, vuelos desviados, problemas en el servicio de trenes, balsas de agua en las carreteras y contenedores, señales de tráfico, motocicletas y mobiliario urbano volcados. Es el rastro de la borrasca 'Gerard', que sacudió la costa con ráfagas de viento de hasta 137 kilómetros por hora en Santa Clara (a las 5.30 horas).

---

## MÁS INFORMACIÓN

---

**Margarita Martín: «El temporal va a empeorar y puede que nieve a nivel del mar»**

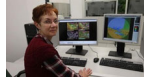

PATRICIA RODRÍGUEZ

**«He venido a achicar agua del bote, porque si se hunde es una gran faena»**



OSKAR ORTIZ DE GUINEA

**El impresionante impacto de 'Gerard' en el muelle de Donostia con rachas de 140km/h**

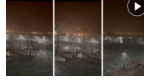

A. A.

**El riesgo de desplome de un andamio obliga a cortar la calle Aguirre Miramón de Donostia**



VERÓNICA MELO

---

El territorio peor parado fue Bizkaia, donde los servicios de emergencias recuperaron en el puerto de Bermeo el cuerpo sin vida de un hombre de 80 años, desaparecido este pasado lunes en la localidad costera. Al parecer, el hombre cayó al río y fue arrastrado hasta el puerto.

Diferentes efectivos desplegados en múltiples localidades de Gipuzkoa se afanaban ayer en devolver la normalidad a calles y carreteras tras las afecciones registradas desde primera hora de la mañana. Según informó ayer el Departamento vasco de Seguridad, «las primeras horas de la noche fueron un tanto movidas», y «la Dirección de Emergencias está absolutamente movilizada, pendiente de la situación y de su evolución». En Euskadi, se produjeron un total de 100 incidencias por desprendimientos o caídas de árboles desde última hora del lunes (59 en Gipuzkoa, 35 en Bizkaia y 6 en Álava).

■ **Vídeo.** Vídeo: La intensidad del temporal en Gipuzkoa. Foto: Bidegorri entre Eibar y Elgoibar. / ESTRELLA VALLEJO / MORQUECHO

### «Situación de invierno duro»

«Estamos en una situación de invierno duro», afirmó ayer el responsable de Euskalmet. Así, Euskadi activó desde la una de la tarde de ayer la fase Operativa del Plan de Vialidad Invernal ante la previsión de nieve que en la jornada de hoy bajará a cotas de entre 300 y 400 metros, aunque no se descarta que puedan también caer «algunos copos» en zonas de la costa. La activación de este plan supone la movilización de recursos para que las carreteras vascas estén en «las mejores condiciones», según explicó la directora de Tráfico del Gobierno Vasco, Sonia Díaz de Corcuera.

Teniendo en cuenta que las lluvias van a seguir, el plan por riesgo de inundaciones sigue activado. Para mañana, continúan vigentes los avisos amarillos por precipitaciones persistentes, por riesgo marítimo-costero y se desactiva el aviso amarillo por viento. La alerta naranja por nieve bajará a aviso amarillo hasta las 18.00h. La cota de nieve podría situarse en torno a los 400-500 metros, rondando al mediodía los 600-700 m y subiendo a lo largo de la tarde hasta rondar los 1.000-1.200 metros. En la primera mitad del día habrá probabilidad de tormentas y granizo, especialmente en la vertiente cantábrica y heladas débiles en el interior.



Por su parte, la Diputación de Gipuzkoa activó ayer el Plan de Viabilidad Invernal para las carreteras, que contempla un despliegue de hasta 87 camiones y 11.400 toneladas de sal.

TEMAS Euskalmet, El tiempo en Euskadi, Temporal en Gipuzkoa

TENDENCIAS

## 1 Comentarios

PATROCINADA

PULEVA

**El revolucionario tapón que hace que (por fin) no nos equivoquemos al reciclar**



MÁS NOTICIAS DE EL DIARIO VASCO



**Baño nudista e imprudente en La Zurriola**



**«Se han venido un poco arriba con lo del hijo sexy de Karlos Arguiñano»**

TE RECOMENDAMOS

Recomendado por outbrain



Si necesitas pasar el tiempo, este juego clásico es imprescindible. Juega sin instalar.

Forge of Empires | Patrocinado



¿Y si el Kaiser ya se hubiera expandido así en 1914? El juego simula escenarios históricos

**El juego de estrategia Supremacy 1914 simula escenarios históricos alternativos.**

Juego de Estrategia Histórica | Patrocinado



Descuento de hasta 12 cts./litro en Cepsa por ser de Porque TU Vuelves

Cepsa | Patrocinado



Aquí tienes la guía definitiva de prevención sobre el Alzheimer ¡Descárgala gratis!

Fundació Pasqual Maragall | Patrocinado

## Fotos



📷 La nieve llega a Gipuzkoa

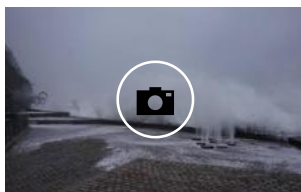

📷 Jornada desastrosable con lluvia, viento y oleaje



📷 Para la lluvia, pero llegan las heladas a Gipuzkoa

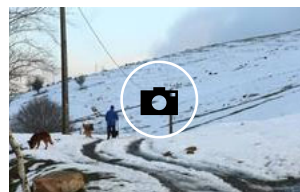

📷 Hielo y frío en Gipuzkoa

## Vídeos

### La lluvia da paso al frío en Gipuzkoa

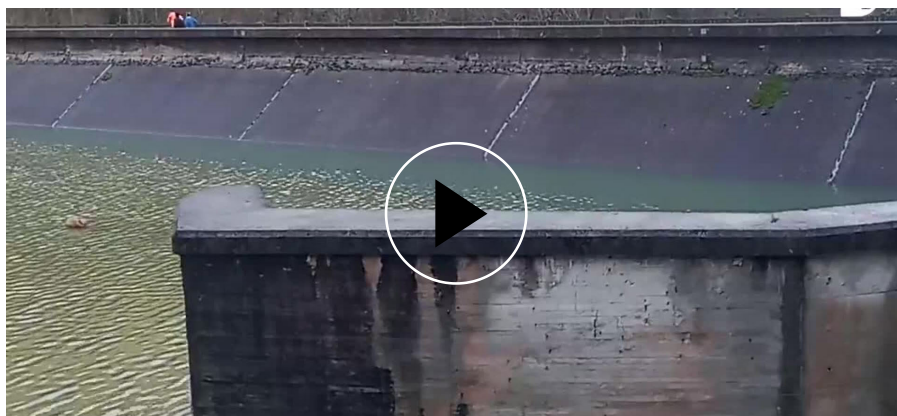

© Sociedad Vascongada de Publicaciones, S.A.  
Domicilio social en Mikeletegi Pasealekua 1. 20009 - Donostia-San Sebastián



En lo posible, para la resolución de litigios en línea en materia de consumo conforme Reglamento (UE) 524/2013, se buscará la posibilidad que la Comisión Europea facilita como plataforma de resolución de litigios en línea y que se encuentra disponible en el enlace <https://ec.europa.eu/consumers/odr>.

vocento

[Contactar](#) | [Aviso legal](#) | [Condiciones de uso](#) | [Política de privacidad](#) | [Publicidad](#) | [Mapa web](#) | [Política de cookies](#)